



**Ministerio
de Economía**
República Argentina

**Secretaría
de Bioeconomía**

PRODUCCIÓN DE HARINAS DE TRIGO

ABRIL 2024

Datos provisorios al 28 de Mayo de 2024

GESTIÓN DE LA INFORMACIÓN

DIRECCIÓN NACIONAL DE CONTROL
COMERCIAL AGROPECUARIO

SECRETARÍA DE BIOECONOMÍA

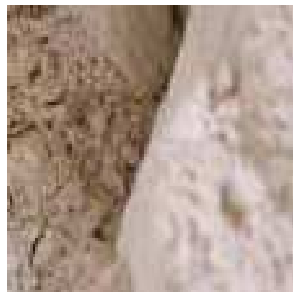

PRODUCCIÓN HARINAS DE TRIGO

Abril 2024

MOLIENDA DE TRIGO PAN Y TRIGO CANDEAL

La molienda de trigo pan y trigo candeal declarada en el mes de Abril de 2024 por los industriales del sector, nos arrojan los siguientes números: 536.565 tn. y 19.170 tn. respectivamente.

MOLIENDA DE TRIGO PAN	2.020	2.021	2.022	2.023	2.024	Variación 24/23
ENERO	531.987	448.793	423.510	457.344	466.864	2,08
FEBRERO	485.972	440.645	460.501	446.404	462.684	3,65
MARZO	502.782	513.642	552.674	539.554	513.715	-4,79
ABRIL	555.395	500.898	499.060	545.197	536.565	-1,58
MAYO	569.985	524.200	516.875	576.343		
JUNIO	530.230	516.737	520.565	570.289		
JULIO	585.162	544.124	542.438	571.304		
AGOSTO	517.364	523.302	525.861	570.016		
SEPTIEMBRE	499.587	514.096	503.392	539.094		
OCTUBRE	496.035	471.317	469.651	490.962		
NOVIEMBRE	429.895	459.917	480.287	518.665		
DICIEMBRE	401.269	445.711	447.361	450.876		
TOTAL ACUMULADO ANUAL	6.105.663	5.903.382	5.942.175	6.276.048	1.979.828	

MOLIENDA DE TRIGO CANDEAL	2.020	2.021	2.022	2.023	2.024	Variación 24/23
ENERO	22.761	20.988	19.525	15.202	20.998	38,13
FEBRERO	22.942	22.795	20.119	20.618	22.383	8,56
MARZO	29.498	28.438	29.332	22.277	20.540	-7,80
ABRIL	30.447	25.632	29.926	22.347	19.170	-14,22
MAYO	29.455	25.472	27.739	23.415		
JUNIO	26.947	20.605	24.898	19.827		
JULIO	27.914	22.866	23.274	22.365		
AGOSTO	26.243	24.000	24.979	20.692		
SEPTIEMBRE	22.177	20.303	23.721	17.326		
OCTUBRE	24.255	19.543	22.828	20.106		
NOVIEMBRE	19.119	19.365	19.697	16.395		
DICIEMBRE	14.307	18.777	10.883	12.673		
TOTAL ACUMULADO ANUAL	296.065	268.784	276.921	233.243	83.091	

La molienda de Trigo Pan y Trigo Candeal fueron inferiores en un 1,58 % y 14,22% respecto al mismo mes del año anterior. La comparación con el mismo período del año anterior (Enero-Abril) resultan inferiores en un 0,44% para Trigo Pan y superiores en un 3,29 % para Trigo Candeal.

PRODUCCIÓN HARINAS DE TRIGO

Abril 2024

PRODUCCIÓN DE HARINAS DE TRIGO

La producción del mes de Abril de 2024 fue de 413.229 toneladas para harinas, sémolas, semitines y salvado (trigo pan y candeal), destacándose la elaboración de Harinas de Trigo Tipo 000 con un total de 292.636 toneladas (70,82 %), 94.300 toneladas (22,82%) para las Harinas de Trigo Tipo 0000 y 7.996 toneladas (1,94 %) de Sémola de Trigo Candeal.

PRODUCTOS	ABRIL 2024 (TN)	PARTICIPACION SOBRE EL TOTAL (%)
H. DE TRIGO TIPO 000	292.636	70,82
H. DE TRIGO TIPO 0000	94.300	22,82
SÉMOLA DE TRIGO CANDEAL	7.996	1,94
OTRAS H. DE TRIGO	7.507	1,82
SEMOLIN	4.533	1,10
HARINA INTEGRAL	1.821	0,44
H. DE TRIGO CANDEAL	1.703	0,41
SEMITIN DE TRIGO	1.405	0,34
H. DE TRIGO TIPO OO	448	0,11
SALVADO DE TRIGO	403	0,098
H. DE TRIGO TIPO O	224	0,054
HARINETA DE TRIGO CANDEAL	213	0,052
SÉMOLA DE TRIGO PAN	40	0,0097
TOTAL GENERAL	413.229	100

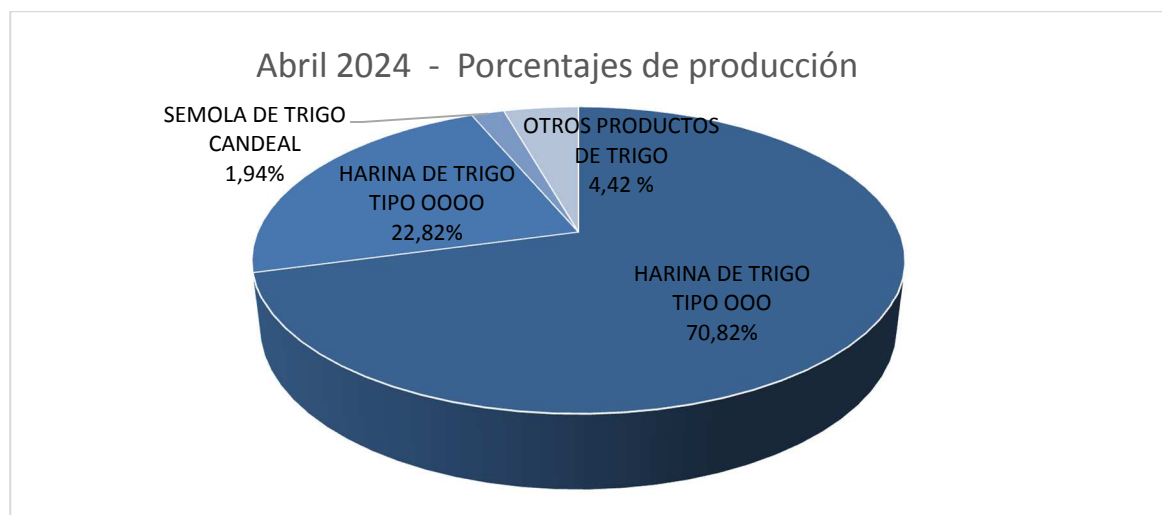

Nota: El informe se realiza a partir de los datos proporcionados por los operadores inscriptos en RUCA bajo las actividades industriales, en cuyos establecimientos se obtienen harinas como parte del proceso de industrialización.

PRODUCCIÓN HARINAS DE TRIGO

Abril 2024

PRODUCCIÓN DE HARINAS POR REGION

La mayor concentración de producción de harinas de trigo para el mes en cuestión se encuentra en la Región CENTRO (Buenos Aires, Córdoba, La Pampa y Santa Fe) alcanzando un total de 374.149 toneladas y donde se destaca la producción de Harina Tipo 000. En el caso de las regiones de NEA (Chaco y Entre Ríos), NOA (Jujuy, Salta, y Tucumán) y CUYO (San Juan y San Luis) tuvieron una producción de 17.458, 21.083 y 539 toneladas respectivamente.

ABRIL 2024- DISTRIBUCIÓN DE LA PRODUCCIÓN DE HARINAS DE TRIGO SEGÚN REGIÓN

PRODUCTOS	CENTRO	NEA	NOA	CUYO	TOTAL GENERAL
H. DE TRIGO TIPO 000	262.139	12.904	17.121	472	292.636
H. DE TRIGO TIPO 0000	89.614	3.412	1.211	63	94.300
SÉMOLA DE TRIGO CANDEAL	6.970	0	1.026	0	7.996
OTRAS H. DE TRIGO	6.505	1.002	0	0	7.507
SEMOLIN	4.418	98	17	0	4.533
HARINA INTEGRAL	1.819	2	0	0	1.821
H. DE TRIGO CANDEAL	0	0	1.703	0	1.703
SEMITIN DE TRIGO	1.401	0	0	4	1.405
H. DE TRIGO TIPO 00	448	0	0	0	448
SALVADO DE TRIGO	398	0	5	0	403
H. DE TRIGO TIPO 0	224	0	0	0	224
HARINETA DE TRIGO CANDEAL	213	0	0	0	213
SÉMOLA DE TRIGO PAN	0	40	0	0	40
TOTAL GENERAL	374.149	17.458	21.083	539	413.229

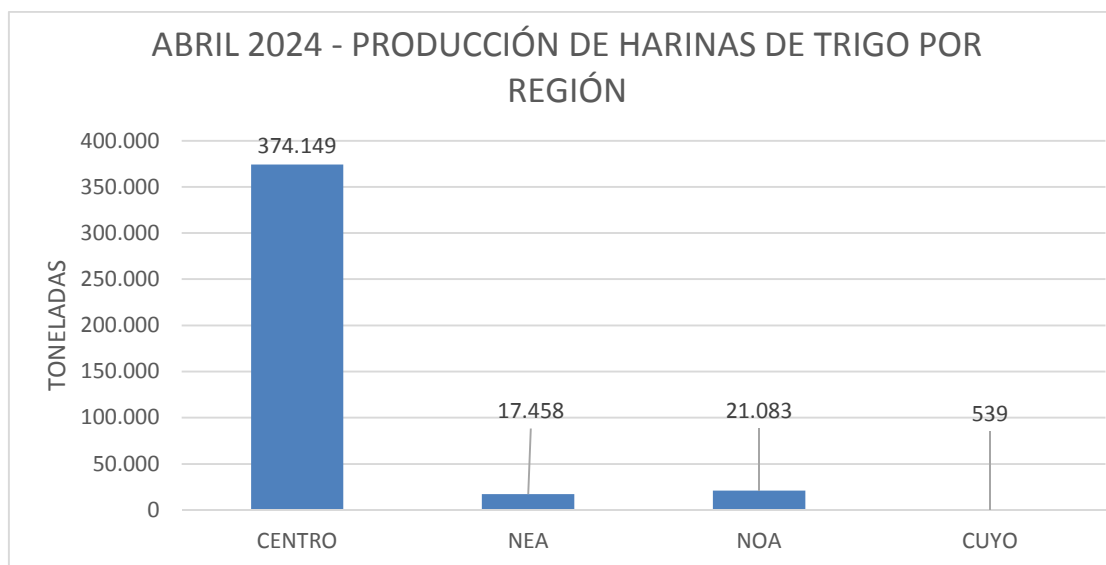

Fuente: Dirección Nacional de Control Comercial Agropecuario - Gestión de la información – Sec. Bioeconomía –

Gestión Granos– gestiongranos@magyp.gob.ar

PRODUCCIÓN HARINAS DE TRIGO

Abril 2024

PRODUCCIÓN DE HARINAS POR PROVINCIAS

ABRIL 2024- DISTRIBUCIÓN DE LA PRODUCCIÓN DE HARINAS DE TRIGO SEGÚN PROVINCIAS

PRODUCTOS	BUENOS AIRES	CHACO	CORDOBA	ENTRE RIOS	JUJUY	LA PAMPA	SALTA	SAN JUAN	SAN LUIS	SANTA FE	TUCUMAN	TOTAL GENERAL
H. DE TRIGO TIPO OOO	147.178	3.986	64.334	8.918	5.210	7.521	3.341	323	149	43.106	8.570	292.636
H. DE TRIGO TIPO OOOO	53.419	1.654	24.789	1.758	119	1.269	952	37	26	10.137	140	94.300
SÉMOLA DE TRIGO CANDEAL	6.970	0	0	0	0	0	0	0	0	0	1.026	7.996
OTRAS H. DE TRIGO	3.709	0	1.895	1.002	0	1	0	0	0	900	0	7.507
SEMOLIN	3.605	68	741	30	0	0	17	0	0	72	0	4.533
HARINA INTEGRAL	1.812	0	7	2	0	0	0	0	0	0	0	1.821
H. DE TRIGO CANDEAL	0	0	0	0	0	0	0	0	0	0	1.703	1.703
SEMITIN DE TRIGO	636	0	661	0	0	56	0	0	4	48	0	1.405
H. DE TRIGO TIPO OO	448	0	0	0	0	0	0	0	0	0	0	448
SALVADO DE TRIGO	280	0	106	0	0	0	5	0	0	12	0	403
H. DE TRIGO TIPO O	224	0	0	0	0	0	0	0	0	0	0	224
HARINETA DE TRIGO CANDEAL	213	0	0	0	0	0	0	0	0	0	0	213
SÉMOLA DE TRIGO PAN	0	0	0	40	0	0	0	0	0	0	0	40
TOTAL GENERAL	218.494	5.708	92.533	11.750	5.329	8.847	4.315	360	179	54.275	11.439	413.229

Fuente: Dirección Nacional de Control Comercial Agropecuario - Gestión de la información – Sec. Bioeconomía –

Gestión Granos– gestiongranos@magyp.gob.ar

PRODUCCIÓN HARINAS DE TRIGO

Abril 2024

DESTINO DE LA PRODUCCIÓN DE HARINAS DE TRIGO

De la información mensual recopilada, surge que el 91,67 % de la industrialización de trigo tiene como destino el mercado interno y el 8,33 % restante la exportación.

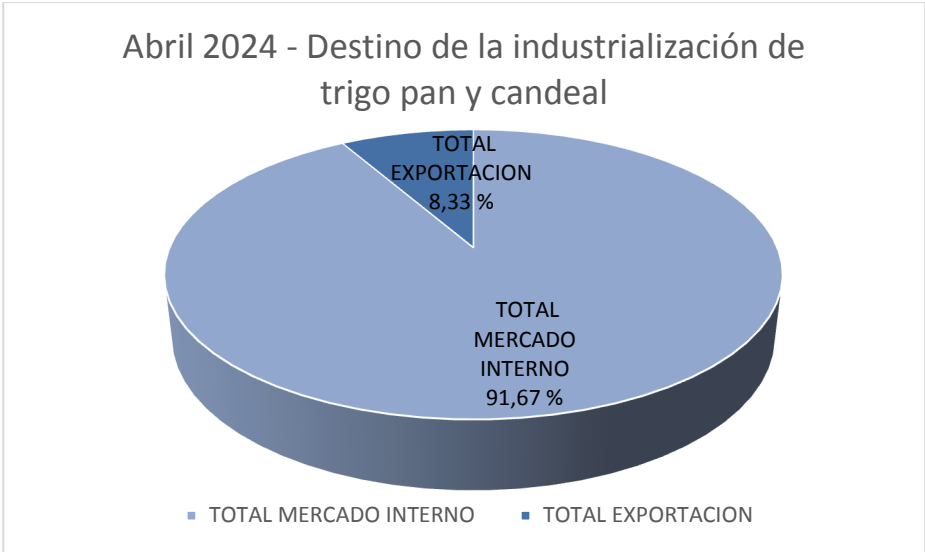

PRODUCCIÓN HARINAS DE TRIGO

Abril 2024

EVOLUCIÓN DE LA PRODUCCIÓN HARINAS DE TRIGO 2023-2024 (TN)

En el cuadro siguiente se observa la variación interanual – ABRIL 2023/ ABRIL 2024- por tipo de producto.

PRODUCTO	ABRIL		VARIACION
	2023	2024	ANUAL %
H. DE TRIGO CANDEAL	780	1.703	118,33
H. DE TRIGO TIPO O	97	224	130,93
H. DE TRIGO TIPO OO	3	448	14.833,33
H. DE TRIGO TIPO OOO	297.208	292.636	-1,54
H. DE TRIGO TIPO OOOO	97.319	94.300	-3,10
HARINA INTEGRAL	1.673	1.821	8,85
HARINETA DE TRIGO CANDEAL	53	213	301,89
OTRAS H. DE TRIGO	6.350	7.507	18,22
SALVADO DE TRIGO	583	403	-30,87
SEMITIN DE TRIGO	2.244	1.405	-37,39
SÉMOLA DE TRIGO CANDEAL	16.264	7.996	-50,84
SÉMOLA DE TRIGO PAN	121	40	-66,94
SEMOLIN	4.754	4.533	-4,65

Se observa un aumento de la producción del 8,85 % de Harina Integral y del 118,33 % de H. de Trigo Candeal. También aumentó la producción de Harineta de Trigo Candeal en un 301,89 % y de Otras harinas de trigo en un 18,22%.

Por otro lado, hubo mermas en las toneladas informadas de Semolín del 4,65%, de H. de Trigo Tipo 000 del 1,54 %, de Salvado de Trigo de 30,87% y Sémola de Trigo Candeal del 50,84%.